



La madre al ricamo, 1906/7 Un inedito di Umberto Boccioni

inaugurazione 16 maggio 2014 - Rimini, Museo della Città,
su concessione della Banca Popolare Valconca

biennale disegno rimini il nido delle idee

12 aprile - 8 giugno 2014
da parmigianino a kentrledge, da hugo pratt a fellini

con il patrocinio di
Ministero dei Beni e delle Attività Culturali e del Turismo
Regione Emilia-Romagna - IBC Istituto per i beni storici,
artistici e culturali / Università di Bologna - Polo di Rimini
Università degli Studi della Repubblica di San Marino
Aiap-Associazione italiana design della comunicazione visiva

con il sostegno di
Banca Popolare dell'Emilia Romagna / Anthea / Valentini Industrie
Motor Village Rimini / Aeffe SpA / Fabriano / Faber Castell / Marsh
duoMo Hotel Rimini

in collaborazione con
Fondazione Cassa di Risparmio di Rimini / APT Servizi Srl
Start Romagna / Accademia di Belle Arti di Bologna
Pinaacoteca Comunale di Faenza / Santarcangelo dei Disegni
Santarangelò '12-'13-'14 Festival Internazionale del Teatro in Piazza
Circolo cinematografico Dogville / Cristallino - Focus / Fondazione
Tito Balestra Longiano / Galleria NinaPi Ravenna / L'arboreto - Teatro
Dimora Mondaino / Drawings storage / Mare di libri / Cartoon Club
UniRimini - Dipartimento di Scienze per la Qualità della Vita
IUAV San Marino / LABA Rimini / adArte Rimini / Seudo investimenti sg

media partner
Medusa Edizioni / QN Quotidiano Nazionale
www.lazagnemagazine.com / www.drawingstorage.tumblr.com



in copertina: intervento grafico su disegno di René Gruau
grafica stefano toni / mappa rimini nicol fraternala

C/O

circuito open

mostre / o case editrici
librerie, gallerie, studi di moda
e architettura

- 1 Castel Sismondo
- 2 FAR - Fabbrica Arte Rimini
- 3 Palazzo Gambalunga
- 4 Museo della Città
- 5 Ala Nuova / Cantiere Disegno
- 6 Istituto Musicale Lettini

1 La patria adolescente nei disegni guerreschi di Lemmo Rossi Scotti

Libreria Risorgimento di Luisè Editore, C.so d'Augusto, 76
orari: 10-12,30 / 16-19 chiuso dom e mar pomeriggio
info: 0541.23755, luiseeditore@gmail.com

2 Antonio Noia Altre pagine, Libri Balla/Segni e disegni

a cura di Valerio Dehò
Libreria La Feltrinelli, Largo G. Cesare, 4
orari: lun-ven 10-20; sab 9,30-20; dom 10,30-13 / 16-20
info: 0541.788090, rimini@lafeltrinelli.it

3 La brasiliana di Arnoldo Ciarrocchi (Maresca, Bonnefoy, Mussapi)

a cura di Walter Raffaelli - Raffaelli Editore, vicolo Gioia 10
orari: 9-13 / 13-19,30
info: 0541.21552, raffaellieditore@rimini.com

4 Francesco Carnevali (1892-1987) disegni

Libreria Riminese di Mirco Pecci - piazzetta Gregorio da Rimini 13
orari: 9-12,30 / 15,30-20
info: 0541.26417, www.libreriariminese.it

5 Stefano Turconi / Teresa Radice In viaggio con Viola

Tavole tratte da *Viola Giramondo*, 2013
(fino al 15 giugno) a cura di Serena Zocca
Libreria Viale dei Ciliegi 17, via Bertola 51/57a
orari: 9-13 / 15,30-19,30 chiuso i festivi e lun mattina
info: 0541.25357, info@vialedeciliegi17.it

6 Alessandro La Motta Identità disegno

Galleria Gorza "Arco d'Augusto"
in collaborazione con agenzia NFC, via XX Settembre 32
il 16 maggio ore 17-22, dal 17 al 25 maggio tutti i giorni ore 17-20
su appuntamento 366.4090987

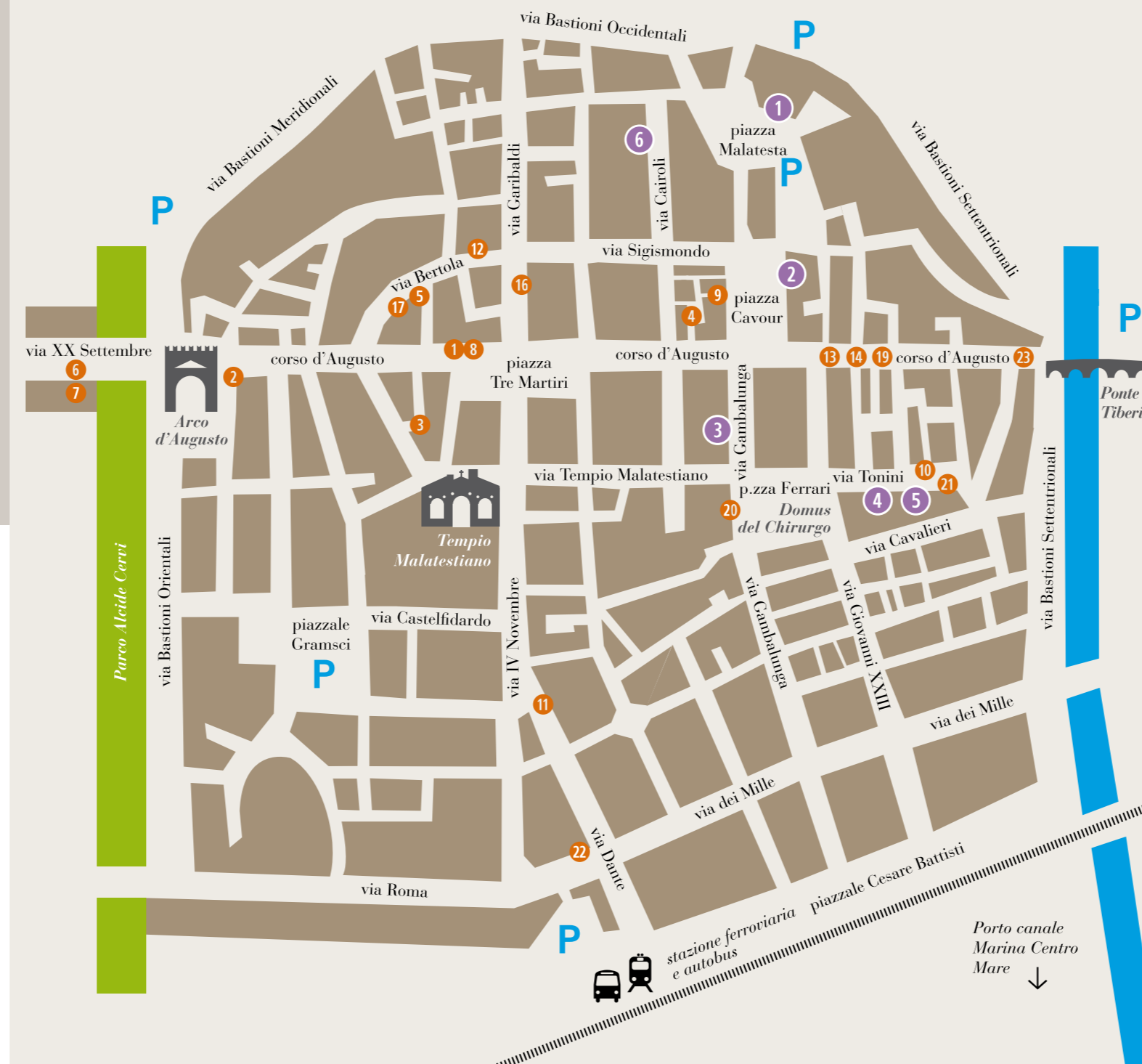

7 **Pietro Anceschi Con molta prestezza, dipinti, disegni e incisioni** a cura di Alessandra Bigi Iotti e Giulio Zavatta
Galleria NFC di Amedeo Bartolini via XX Settembre, 32
orari: lun-ven 10-18; sab e dom su appuntamento
info: 331.4552165, amedeo.b@agenzianfc.com

8 Un insolito luogo dell'anima: un inedito taccuino di Tommaso Minardi e altri disegni di P. Joris, G. De Sanctis, G. Galliari, A. Issupoff

a cura di Anna Cucci e Paolo Rotili
Antichità Isotta, Piazza Tre Martiri, 2
orari: da gio a dom 11-14,30 / 15,30-19,30
info: 333.3290299, annacucci@me.com

9 Cristina Bianchi Il bevitore d'assenzio illustrazioni di Viktor Oliva Praga

a cura di Nazzareno Cenerelli e Cristina Bianchi
Grifondoro, vicolo Pescheria 4 - via Cairoli 5
orari: 9-12,30 / 15,30-19,30
info: 0541.24257, grifondororimini@gmail.com

10 **Augusto Gennari Cartavita** (dal 16 al 25 maggio)
a cura di Annamaria Bernucci in collaborazione con Dimorarte e
Andrea Bianchi - Spazio Gate, via Tonini, 24/A
orari: 18-20 info@cambia-menti.com

11 Gloria Salvatori Da regioni di ultima luce fotografie disegni

a cura di Anna Maria Del Bianco e Stefano Lombardelli
Bruno Bernardi lampadari d'antiquariato, via Dante 13
orari: 9,30-12,30 / 16-19,30 per visite fuori orario 348.2430869

12 Marianna Balducci Temperini, pennini e schiacciapapatte

in collaborazione con ReDoHub
ReDoLab - Laboratorio di moda autoprodotta, via Bertola 86
lun-sab 10-13 / 16,30-19,30 chiuso lun mattina e dom
Live drawing: disegnatrice in vetrina
nell'ambito di Disegno Festival il 16 e 17 maggio, ore 17-19,30
la vetrina del ReDoLab ospita Marianna Balducci in due sessioni
di disegno in presa diretta per passanti curiosi
info: reedo@reedo.it, www.mariannabalducci.it

13 **Filippo Berta** a cura di Claudia Loeffelholz
Augeo Art Space, corso d'Augusto 217
orari: mar-sab 10-13 / 16-20; dom 16-20 info: info@augeo.it

14 **Maria Pia Campagna Spirali**
(dal 16 al 25 maggio) a cura di Annamaria Bernucci
Studio Associato Mijic Semprini, C.so D'Augusto 181
orari: 10-12 / 17-19 - inaugurazione 16 maggio ore 18,30
info: 0541.1831838

15 **Davide Frisoni Appunti di viaggio metropolitano**
Frisoni Art Lab, via Balilla 25 (fuori pianta)
orari: lun-ven tutte le mattine; altri giorni e orari su prenotazione
info: 339.3237273, info@davidefrisoni.com

16 **Jaanika Peerna Advancing-Retreating.**
Avanzare-Arretrare a cura di Giuseppe Padula
disegni, installazione video, live performance
"Primo Piano", c/o studio legale Lombardi e Pacia, via Garibaldi 20
inaugurazione 16 maggio, ore 19
orari: mar-sab 16-19 o su appuntamento - info: 335.6748986
338.7609080, giuseppe.padula@unirms.sm, www.jaanikapeerna.net

17 **Alessia Travaglini Misstendo, DiStanze**
(dal 16 maggio all'8 giugno) a cura di Patrizia Quaranta
Lab. Bertola, 37 / L'appartamento, via Bertola 52
orari: 10-13 / 16-20 info: 339.5663456, clarknovastreetlab@gmail.com

18 **Giovanni Tommaso Garattoni**
The Decline of Western Civilization - Early Years 1984-1990
Studio d'architettura Garattoni, via Macanno 38/Q (fuori pianta)
visita su appuntamento: 335.8172168

19 **Aldo Rontini Memorie disegni e chine**
(dal 16 al 25 maggio) Spaziotempo studio d'antiquariato
di Luciano Brandina corso d'Augusto, 204
orari: 9,30-12,30 / 16-19,30 info: 0541.26416, 337.620570

20 **Silvana Conti Diary; opere su carta**
Bilune Studio, Galleria Palazzo Fabbri, piazza Ferrari 22
inaugurazione 16 maggio ore 17,30
orari: 9-13 / 15,30-19,30 chiuso festivi e lun mattina
info: bilune@bilune.it, 335.1949714

21 **I quattro nobili opere di Beppe Mokuza Signoritti**
monaco zen della tradizione Soto (dal 20 al 28 maggio)
Casa della Pace, via Tonini 5 - orari: 10-12 / 17,30-20 info: isur@libero.it

22 **LABA Libera Accademia di Belle Arti**
Stilisti e futuri stilisti (dal 16 maggio al 30 giugno)
ex hotel Palace, via Roma 47 - orari: 10-13 / 15-19 info: 0541.27449

23 **Roberto Grassilli, illustratore, cartoonist e grafico**
mostra a piccoli gruppi di ospiti in che modo realizza il suo lavoro
su lavagna digitale - per appuntamento: robertograssilli@gmail.com
twitter: RobGrassilli / facebook: RobertoGrassilli

Le mostre senza indicazione di data sono aperte fino all'8 giugno

Workshop

Giuliano Guatta Ginnica del segno

L'atto del segnare, il segno, il disegno, tra marzialità, ballo ed esplorazione del corpo attraverso esercitazioni gestuali, ritmiche e sonore
lunedì 19 maggio ore 15-17 - Cortile di Castel Sismondo
adulti €10, bambini e ragazzi €5 - info e iscrizioni: 329.1580659

Federico Vecchi Il disegno simultaneo a due mani

Dalla discriminazione storica della mano sinistra alle tecniche di apprendimento del disegno fino all'autoritratto
domenica 25 maggio ore 15-16,30 - Cantiere Disegno, spazio
Federico Vecchi - info: fredvecchi@hotmail.com

DBD

disegno festival rimini

16 - 25 maggio 2014

incontri, workshop, performance
rassegne video, presentazione libri

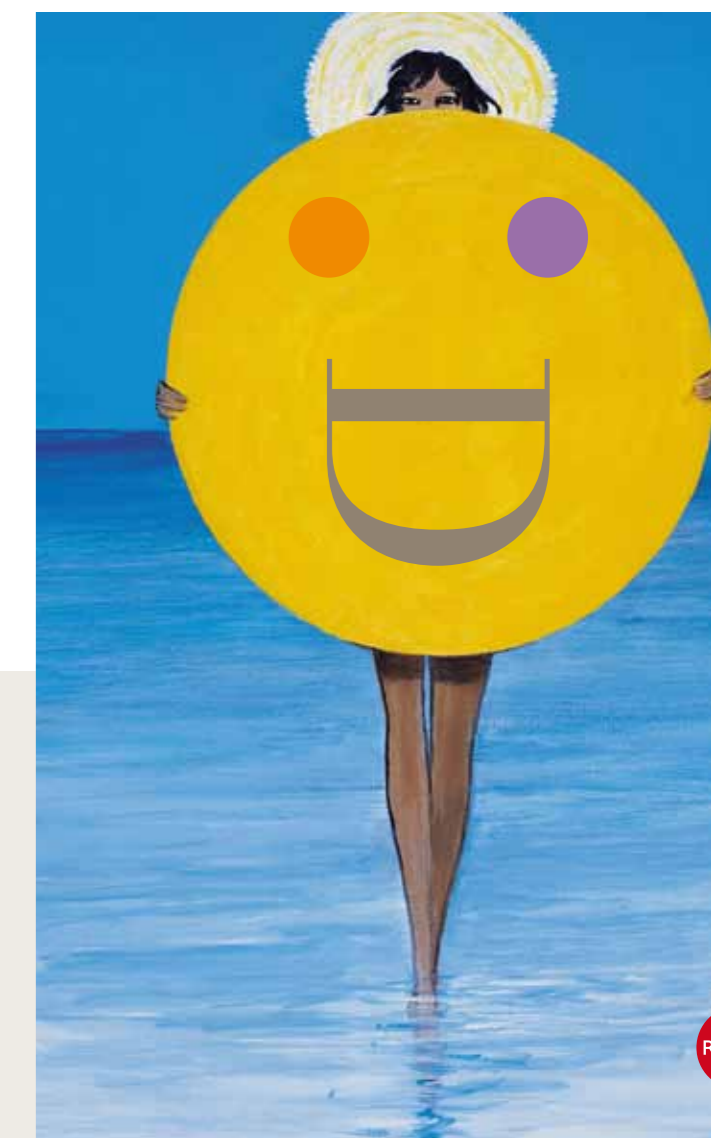

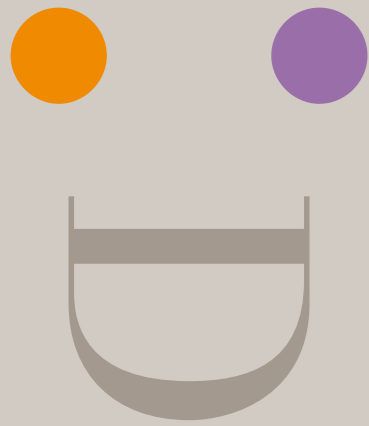

disegno festival rimini

dedicato a saul steinberg e paolo rosa

giovedì 15 maggio anteprima festival

Mons Jovis Le Rocche Malatestiane, contrada Nobili 42, Santarcangelo
ore 18.30 - **Appunti di vista** inaugurazione mostra disegni di Marco Smacchia - orari: lun-giovedì 21-23 / ven-dom 18-23
dalle ore 20 - **Dalla scrittura disegnata alla scrittura cantata** apparizioni sonore di Dany Greggio, Massimo Modula, Antonio Ramberti nell'ambito della mostra in corso al Musas di Santarcangelo

venerdì 16 maggio

Museo della Città, Sala del Giudizio

ore 16.30 - **inaugurazione**
lo staff dei curatori presenta Disegno Festival
ore 18 - **Esposizione di un disegno inedito di Umberto Boccioni: La madre al ricamo** introduzione e commento di Claudio Spadoni (direzione MAR, Ravenna)

Cineteca comunale, via Gambalunga 27
ore 21 - **Sergio Zavoli presenta l'intervista televisiva del 1967 al grande disegnatore Saul Steinberg (1914 - 1999) nel centenario della nascita** introduce Roberto Paci Dalò

esposizione di pubblicazioni dell'artista dalla collezione Angelo Battistini



sabato 17 maggio

Museo della Città, Sala del Giudizio

ore 15 - incontro con **Adriano Galli** sulla esperienza di un editore e collezionista di disegni antichi presenta Giulio Zavatta

ore 16.30 **L'Alfabeto pittorico. Il Lettering ante Litteram** tavola rotonda sull'opera simbolo della visionarietà di Antonio Basoli tra storici e grafici contemporanei: Leonardo Sonnoli, Stefano Tonti, Luciano Leonotti conduce Eleonora Frattarolo, curatrice della mostra

FAR - Palazzo del Podestà, sala civica

ore 18 - Annamaria Bernucci racconta **Domenico Baccarini e il suo tempo** letture di Silvio Castiglioni

Augeo Art Space - corso d'Augusto 217

ore 19 - **Segni. Movimento Centrale per Augeo** un percorso del danzatore e coreografo Claudio Gasparotto

Cineteca comunale, via Gambalunga 27

ore 21 - **anteprima** del film di Charlie Paul **For no good reason**, la straordinaria biografia di Ralph Steadman, con Johnny Depp e Terry Gilliam (Usa 2012, 89') **ingresso libero** - in sala dal 19 giugno



domenica 18 maggio

Museo della Città

ore 10 - *Sala del Giudizio*
Gabriello Milantoni
Un disegno a Boston. About Bellini

ore 11.30 - *Sala del Cenacolo*
Alessandro Giovanardi illustra il più grande disegno antico conservato a Rimini: **la sinopia del Cenacolo** opera della bottega dei Coda

FAR - Palazzo del Podestà, sala civica

ore 15.30 - Nadia Gasponi **Troppo bello per essere vero Storia di un falsario di disegni**

FAR - Palazzo del Podestà, sala civica
ore 17 - Due protagonisti del fumetto italiano presentano i loro più recenti lavori:

Gianluca Costantini (con **Emidio Clementi** del Massimo Volume, autore dei testi) presentano **Cattive Abitudini** (Giuda edizioni)

Giuseppe Palumbo presenta **Uno si distrae al bivio** (Lavieri edizioni - Premio Micheluzzi 2014, Miglior Storia Breve) - a cura di NdA press / Borgo Cultura

Sala dell'Arengo, piazza Cavour

ore 18 - **Drawville. Happening di azioni grafiche** Disegno marziale di Giuliano Guatta / Azione calligrafica estremo orientale di Roberto Steve Gobesso / Lavagne digitali di: Roberto Ballestracci Roberto Grassilli / Alexa Invrea / Segno diretto di Massimo Modula / Disegno in gonna di forza di Sabrina Foschini / Blind action graphic di Tommaso Nanni / Disegno simultaneo a due mani di Federico Vecchi / Writing di Filippo Mozone / Disegno sonoro di Roberto Paci Dalò

Presentazione di REC (Rimini Energie Culturali) portale dedicato alla Cultura del Comune di Rimini in collaborazione con SGR

Supercinema, piazza Marconi 1, Santarcangelo

ore 21 - **Dal disegno al film: incontro con Gianluigi Toccafondo e Massimo Salvucci** con proiezione di filmati in animazione a cura di Dogville circolo cinematografico

lunedì 19 maggio

Museo della Città, Sala del Giudizio

ore 18 - **Flavio Caroli** presenta il suo ultimo romanzo **Voyeur. I segreti di uno sguardo** letture di Paolo Valerio (direzione teatro di Verona)

martedì 20 maggio

Museo della Città, Sala del Giudizio
ore 17 - Rosita Copioli e Marco Vallora presentano **Ho sognato Anita Ekberg** un dialogo tra **José-Luis de Vilallonga** e **Federico Fellini** (Edizioni Medusa)

Libreria Feltrinelli, largo Giulio Cesare 4
ore 18.30 - NdA press / Borgo Cultura presenta l'ultima graphic novel di **Marco Tagliapietra** **La peste a Venezia** (001 edizioni) introduce Massimiliano Fabbri

Sala dell'Arengo, piazza Cavour

ore 21 - **Di Segni** Movimento Centrale Danza & Teatro presenta miniature coreografiche dedicate alla Biennale Disegno



mercoledì 21 maggio

Museo della Città, Sala del Giudizio

ore 11 - Stefano Ricci **Il "disegno" di uno stilista mecenate. Da Leonardo a René Gruau** incontro a cura di Gianluca Lo Vetro - in collaborazione con Dipartimento delle Scienze della Qualità della Vita Università degli studi di Bologna - Campus di Rimini

ore 18 - **Egisto Quinti Seriacopi racconta Hugo Pratt** insieme a Stefano Babini, allievo del Maestro di Malamocco

Augeo Art Space, corso d'Augusto 217

ore 19.30 - **Drawing Tour. Dal groviglio alla linea** percorsi artistici e sensoriali nella città di Rimini tra le sedi della Biennale Disegno e Augeo Art Space (con aperitivo) - un progetto di Dacia Manto info e prenotazioni: info@augeo.it

Museo della Città, Sala del Giudizio

ore 21 - **Il disegno per il design** a cura di Alessandra Bosco
Il disegno per il progetto di interazione a cura di Michele Zannoni - in collaborazione con Università degli Studi della Repubblica di San Marino corsi di laurea in Disegno Industriale e in Design

giovedì 22 maggio

Museo della Città, Sala del Giudizio

ore 16.30 - Giulio Zavatta racconta **il Disegno a Rimini alla fine del XVI secolo da Vasari a Palma il Giovane**

Libreria Feltrinelli, largo Giulio Cesare 4

ore 18 - **Altre pagine** incontro con **Valerio Dehò** e **Antonio Noia**

Area Ex Macello, via Dario Campana

ore 19 - inaugurazione dell'opera di **Claudio Ballestracci** nella nuova rotatoria aperitivo nell'area dell'ex macello con ensemble di clarinetti del professor Paolo Fantini (Istituto Musicale G. Lettimi, Rimini) con la partecipazione di **Vincenzo Vasi** e **Valeria Sturba**

Museo della Città, Sala del Giudizio

ore 21 - **Teatro Valdoca / Mariangela Gualtieri** e **Cesare Ronconi: Poesia e Teatro come Disegno** introduce Sabrina Foschini

venerdì 23 maggio

Museo della Città, Sala del Giudizio

ore 15 - Luca Mandolesi (adArte)
Prospettive nel disegno in Archeologia Marcello Cartoceti (ARRSA) presenta il dono al Museo di un album disegnato da Romolo Liverani

Spiaggia libera, zona ruota panoramica

ore 17.30 - **Azione collettiva sulla spiaggia** Ideogrammi sulla sabbia del calligrafo Roberto Steve Gobesso / Segni nell'acqua, azione danzata al limite del mare di Claudio Gasparotto con Marco Croatti Disegnare il cielo, aquilone acrobatico di Giorgio Brumali (Rimini vola) / Ground-to-Sea Sound collective: Fabio Mina, Emiliano Battistini e Luca Mina in una performance-concerto in dialogo con il mare / installazione di Andrea Guastavino

Cineteca comunale, via Gambalunga 27

ore 21 - Studio Azzurro ricorda Paolo Rosa



sabato 24 maggio

Museo della Città, Sala del Giudizio

ore 10 - **anticipazione catalogo mostra Elio Morri** Giulia Palloni e Pier Giorgio Pasini

ore 11.30 - **Krobylos. Il disegno come groviglio del pensiero. Dalla mostra al libro** Alessandra Bigi e Marinella Paderni intervistano Stefano Arienti, uno dei protagonisti del disegno contemporaneo

ore 15 - Raffaele Quattrone presenta il libro **In itinere. Arte contemporanea in trasformazione** un'occasione per parlare del disegno come progetto dai risvolti sociali, politici ed economici

Augeo Art Space - corso d'Augusto 217

ore 16 - **Video Slam: il disegno come spazio performativo** selezione incrociata di video d'artista dall'archivio online Art Hub a cura di Alessandra Casadei e Andrea Ferri

Biblioteca Gambalunga, sale antiche

ore 17.30 - Ennio Grassi e Giuliana Merlini presentano il libro **Regina di fiori** di Gabriella Ghermandi

Cantiere Disegno, primo piano, sala circolare
ore 19 - **On growth and form** performance di **Dacia Manto** - evento a cura di Marinella Paderni con Silvia Bottioli e Rodolfo Sacchetti per Santarcangelo dei Teatri

Biblioteca Gambalunga, sale antiche

ore 20.30 - **Cutter** performance di **Cristian Chironi** evento a cura di Marinella Paderni con Silvia Bottioli e Rodolfo Sacchetti per Santarcangelo dei Teatri

Cineteca comunale, via Gambalunga 27

ore 21.30 - il direttore del Museo MAN di Nuoro **Lorenzo Giusti** presenta la mostra **Passo a due** un percorso tra arte e disegno animato dalle origini ai nostri giorni

domenica 25 maggio

Elio Morri percorso cittadino a cura di Michela Cesarini - partenza alle ore 9.20 dalla chiesa di San Gaudenzo, via Aurelio Saffi 1

Museo della Città, Sala del Giudizio

ore 11 - Fausto Gozzi (direzione Pinacoteca di Cento) **Lezione sulla caricatura e sul disegno di cronaca di Guercino**

ore 16.30 - **Giorgio Morandi - Il disegno critico** **Ricordo di Francesco Arcangeli nel quarto decennale della scomparsa** con Luca Cesari e Alessandro Giovanardi

ore 18 - Luisa Cottifogli **Voce come disegno** introduce Silvio Castiglioni

Teatro degli Atti, via Cairoli 42

ore 21 - Finale Festival con concerto del **Quartetto d'Archi della Scala** - anteprima a presentazione della 65ª Sagra Musicale Malatestiana

Durante il Disegno Festival la recinzione del cantiere Teatro Galli diverrà una grande opera grafica collettiva a cura dell'Associazione Writing romagnainfiore.org

www.biennaledisegnorimini.it www.riminitrec.it
www.riminiturismo.it facebook: biennaledisegnorimini

