

Calendario

Approfondimento mostre

Nell'ambito della mostra LA LINEA D'OMBRA MARA CERRI, *Tavole originali delle illustrazioni per I Libri di Oz*, Einaudi 2017
interventi di **Roberta Bertozzi** e **Stefano Franceschetti** curatori della mostra e di **Massimo Pulini**
Cesena, Corte Zavattini 31, giovedì 17 maggio, ore 19

Inaugurazione

I giardini segreti

Filo per filo - Segno per segno
Festival delle arti dell'infanzia e dell'adolescenza a cura di **Aleantara** info@alcantarateatroragazzi.it
www.alcantarateatroragazzi.it
Rimini, complesso Agostiniani, via Cairoli, dal 17 al 20 maggio

Approfondimento mostre

Arpabirmana

Chiara Bellini dialoga con **Davide Benati**
Rimini, FAR Fabbrica Arte Rimini, piazza Cavour
venerdì 18 maggio, ore 17,30

Performance

Denim fiorito di Cristina Delmonte

Performance di pittura su jeans
Rimini, Ma-nifattura, piazza Ferrari 2
sabato 18 maggio, ore 18/20, info 0541 29507

Performance

INDIVISIBILI

Azioni itineranti tra danza e arti visive in dialogo con opere della Biennale Disegno a cura de **Il Tempo Favorevole, Collettivo Arteda Ricerche Espressive, NNChalance**
in collaborazione con *il Mulino di Amleto Teatro*
Tappe: Anello Staccioli (Piazzetta Zavagli), Casa del Cinema Fulgor (Piazzetta San Martino), FAR Fabbrica Arte Rimini (Piazza Cavour)
Partecipazione gratuita, info 3208750284
Rimini, Partenza Giardino Ala Nuova, Museo della Città via Tonini, sabato 19 e domenica 20 maggio, ore 17

Inaugurazione

Lighea. Il mito e la sirena di **Alessandro La Motta**
Rimini, Archivio di Stato, piazzetta San Bernardino
sabato 19 maggio, ore 18,30

Performance

Prove di volo (nella mostra *Carte* di Luciano Comini)
Collettivo Movimento Centrale
Rimini, Galleria Primo Piano
vicolo San Bernardino, domenica 20 maggio, ore 19,30

Inaugurazione del Circuito Open di Via Bertola

performance artistica
Rimini, piazzetta San Bernardino, venerdì 25 maggio, ore 17

Approfondimento mostre

Fogli della Follia. Fortunato Duranti
Alessandro Giovanardi
Rimini, Museo della Città, sabato 26 maggio, ore 18

Spettacolo di teatro disegnato

Il cuore di Chisciotte
Cek Tessaro
Rimini, Teatro degli Atti, via Cairoli
mercoledì 30 maggio, ore 21

Approfondimento mostre

Il disegno della polvere
Eleonora Frattarolo
Rimini, Palazzo Gambalunga, venerdì 1 giugno, ore 18

Performance

Corpo di Memoria

Claudio Gasparotto & Fabio Mina
Rimini, Galleria Primo Piano, vicolo San Bernardino
sabato 2 giugno, ore 19

Approfondimento mostre

Filippo Scòzzari. Invisibili. Maleducate. Battaglie.
In dialogo **Egisto Quinti Seriacopi, Filippo Scòzzari e Massimo Pulini**
Santarcangelo, Biblioteca Comunale Baldini
domenica 3 giugno, ore 10,30

Approfondimento mostre

Picasso / Fellini

Marco Leonetti
Rimini, Castel Sismondo, sabato 9 giugno, ore 18

Performance

Alberi che volano

Collettivo Diversamante Danzanti
Rimini, Castel Sismondo, sabato 9 giugno, ore 19

Performance

Finissage della mostra LA LINEA D'OMBRA I Libri di Oz di e con **Chiara Lagani**
testi di Frank Baum tradotti da Chiara Lagani per *I Millenni* di Einaudi, illustrazioni Mara Cerri, paesaggio sonoro Mirto Baliani, animazioni video e regia Luigi De Angelis, produzione Elastica e Fanny & Alexander
Cesena, Corte Zavattini 31, domenica 10 giugno ore 18 con apericena

Performance

Alberi che camminano

Collettivo Movimento Centrale
FAR Fabbrica Arte Rimini
Rimini, piazza Cavour, domenica 10 giugno, ore 19

Approfondimento mostre

Follia, visione e pensiero in Fortunato Duranti
Gabriello Milantoni dialoga con **Donato Piegari**
Rimini, Museo della Città, sala degli Arazzi
venerdì 15 giugno, ore 18

Approfondimento mostre

Sergio Toppi e Filippo Scòzzari
Egisto Quinti Seriacopi
Rimini, Casa del Cinema Fulgor
piazzetta San Martino
sabato 16 giugno, ore 18



Proiezione Video

Videomonografia d'artista
Annalisa Cattani (a cura di **Liuba**)
Viserba di Rimini, Terrazza *Liupirogi e Pagiopa*
via Mazzini 1, sabato 16 giugno, ore 21

Workshop

Corso di Camera Lucida a cura di **Martina Zena**
prenotazioni; info@martinazena.com tel. 3407691331
Il laboratorio si realizza al raggiungimento del numero minimo di 4 partecipanti
Rimini, Museo della Città, Ala Nuova, Terzo piano
Cantiere Disegno, 17 giugno, ore 15-19

Presentazione libri

CON MANO CHE VEDE - disegnare per allestire
di **Claudio Ballestracci**
a cura di Maria Gregorio (Panozzo Editore)
Presentano il libro **Massimiliano Fabbri e Vittorio Ferorelli**
Rimini, Museo della Città, sala degli Arazzi
mercoledì 20 giugno, ore 17,30

Inaugurazione

Progetto Weak Fist installazione dell'artista
Patrick Tuttofuoco
Rimini, area Arco d'Augusto, giovedì 21 giugno, ore 18

Approfondimento mostre

Cantiere Disegno & Ericailcane
Andrea Losavio
Rimini, Museo della Città, Ala Nuova e Casa del Cinema Fulgor, sabato 23 giugno, ore 17,30

Workshop

Sulla performance e il benessere interiore a cura di **Liuba**
Info e prenotazioni: 3385897819 (solo whatsapp) e liupirogi@gmail.com
Viserba di Rimini, Terrazza *Liupirogi e Pagiopa*
via Mazzini 1, 21-24 giugno

Approfondimento mostre

Le carte da gioco incise da Stefano Della Bella per il cardinal Mazarino
Pierpaolo Benedetti dialoga con **Bertrand Marret**
Rimini, Museo della Città, sala degli Arazzi
venerdì 29 giugno, ore 17,30

Performance

Barbara Nicoli

Foglie d'albero

Cantiere Disegno, Secondo Piano
Museo della Città, sabato 30 giugno, ore 18,30 e 19

Approfondimento mostre

Delineavit. Guercino e il caso del Falsario
Massimo Pulini e Giulio Zavatta
Rimini, Museo della Città, sabato 30 giugno, ore 18

Incontro

Rock notes e altri disegni

Drigo (chitarrista dei *Negrita*)
in dialogo con **Luca Garrò**
Rimini, Museo della Città, sala degli Arazzi
domenica 1 luglio, ore 15

Approfondimento mostre di Rete presentazione del catalogo della mostra

Unearth di **Eron e Andreco**
con interventi di: **Alice Parma, Mario Turci Helga Marsala, Annamaria Bernucci**
Musas Santarcangelo, giovedì 5 luglio, ore 18

Proiezione Video

Selva. Storia di una lupa di **Dacia Manto**
prima visione, corto di animazione
Irina, di **Massimo Modula**, corto di animazione
gli autori dialogano con **Massimo Pulini**
Rimini, Museo della Città, Sala degli Arazzi
sabato 7 luglio, ore 17,30

Workshop

Corso di Camera Lucida

Martina Zena

prenotazioni: info@martinazena.com tel. 3407691331
Il laboratorio si realizza al raggiungimento del numero minimo di 4 partecipanti
Rimini, Museo della Città, Ala Nuova, Terzo piano
Cantiere Disegno, 8 luglio, ore 15-19

Proiezione Video

Videomonografia d'artista
Maurizio Camerani (a cura di **Liuba**)
Viserba di Rimini, Terrazza *Liupirogi e Pagiopa*
via Mazzini 1, sabato 21 luglio, ore 21

Proiezione Video

Videomonografia d'artista
Sabrina Muzi (a cura di **Liuba**)
Viserba di Rimini, Terrazza *Liupirogi e Pagiopa*
via Mazzini 1, sabato 18 agosto, ore 21

Biennale Tour

Percorso guidato per un incontro con la Biennale attraverso le mostre più rappresentative, fra Museo della Città, Casa del Cinema Fulgor, FAR, Castel Sismondo.

Ogni domenica dal 13 maggio al 15 luglio, ore 10,30
sabato 12 maggio, 2 e 23 giugno, 14 luglio, ore 17,30
luogo d'incontro: Museo della Città "Luigi Tonini"
durata della visita: 2 ore
costo: 3 euro + biglietto d'ingresso (il biglietto acquistato rimarrà valido per un successivo ingresso alla Biennale)
Fino a esaurimento posti (max 25)

Attività didattica

domenica 13 maggio ore 16 Museo della Città

Di-segni in movimento

(tecnica: pittura e disegno d'azione)
Laboratorio di arte terapia a cura di **Sonia Fabbrocino**
Per adulti **costo:** euro 15,00
Il laboratorio si realizza al raggiungimento del numero minimo di 6 partecipanti.
Si richiede la prenotazione: tel. 0541.704421/793851

domenica 20 maggio ore 16,30 Museo della Città
Vero o falso, la verità del segno
laboratorio espressivo
Atelier di tecniche di pittura a cura di **Antonietta Corsini**
Per ragazzi da 10 anni e adulti

domenica 27 maggio ore 16,30 Museo della Città

Gioco la mia carta
Laboratorio di arteterapia espressiva
a cura di **Debora Branchi**
Per bambini da 6 anni

domenica 3 giugno ore 16,30 Museo della Città

Esseri e immaginari
Il fantastico e bizzarro mondo del bestiario
a cura di **Sonia Fabbrocino**
Per bambini e ragazzi da 6 anni

sabato 9 giugno ore 16,30
Museo della Città e spazi verdi urbani
Disegnare la Natura
a cura di **Sonia Fabbrocino**
Per ragazzi da 8 anni e adulti

Corso di disegno - Scuola Maestre Pie

Via Santa Chiara
info: pretolanigiovanni@libero.it

I laboratori della Biennale 2018

durata: 2 ore; **costo:** 6,00 euro ove non diversamente indicato **Fino a esaurimento posti (max 20)**
Info e prenotazioni: www.biennaledisegnorimini.it
tel. 0541.704421/26/28/ 0541.793851

Mappa spazi espositivi

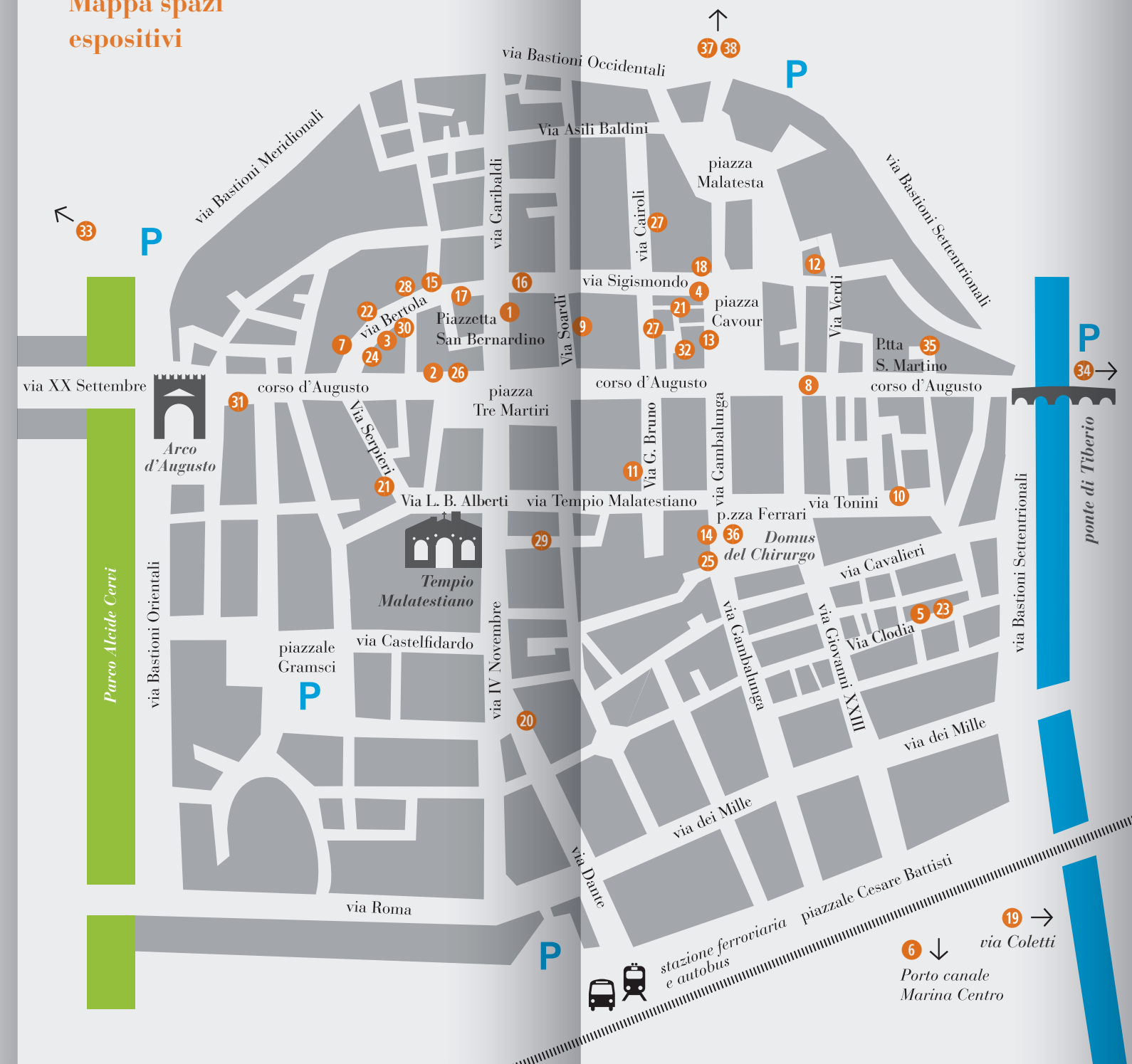

altre mostre negli spazi di gallerie
 studi, istituzioni, cinema, negozi
 antiquari, librerie, laboratorii...

Alessandro La Motta
Lighea. Il Mito e la Sirena
17 Archivio di Stato Pisa San Bernardino, 1

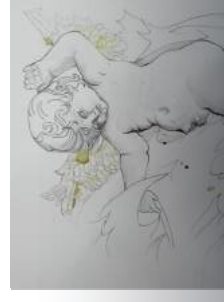
Susana Guevara
Sguardi sul Tempio di Rimini
23 Olio & Acqua Belle Arti

Pier Luigi Baldelli
Rimini a matita
25 Antichità Isotta Piazza Tre Martiri, 2

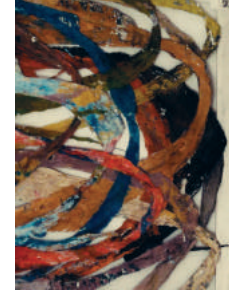
Eugenio Lombardini
Segni di segni
17 Cornici Ruggiero Pita San Bernardino, 5

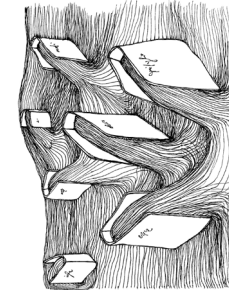
Paolo Beltrambini
Visibile Invisibile
27 Rimini Jewels Via Cairoli, 9

Roberto Grassilli
La realtà diminuita
28 Reedolab Via Bertola, 86

Claudio Ballestracci
Con mano che vede
5 Panozzo Editore Via Clodia, 25

Graziano Spinosi
Albo di segni
12 Cumo Mori Roversi Architetti

Via G. Verdi, 11

Antonella Spada
Eraescenze
29 Osteria io e Simone Piazzetta Teatini 5

Davide Arangeli
Progetti di auto e sogni
37 Concessionaria Ruggeri

Via Nuova Circonvallazione, 28

Luciano Comini
Carte
Mario Fallini, Mirco Marchelli
Il Teatro Della Memoria
Matteo Fuzzi
1 Galleria Primo Piano

vicolo San Bernardino

Illuminazione
dal 1700 al 1936
20 Bernardi Lampadari Via Dante, 13

Cecilia Coppola
Favole da the
3 La Bottega dei Topini Via Bertola, 37

I Campi
di Mimmo Rotella
16 Officina Delle Erbe Via Sigismondo 79

Mitzi "Saida" Neri
Donne e Lune
Mitzi "Saida" Neri
11 Via Giordano Bruno, 35

Pierre Di Raveton
Nudi femminili
Mitzi "Saida" Neri
23 Via Clodia, 34

Misstendo
Cosmo
15 Lab - Clarknova Via Bertola, 82

Eva Montanari
Studio e fantasia
30 Libreria Viale dei Ciliegi 17

Via Bertola, 51/57a

Davide Fraternali
Una farsa violenta
13 Teatro Pane Vino e Caffè

Piazza Cavour, 6

Marianna Balducci
Questo non è un album di famiglia
22 Bar Lento Via Bertola, 52

Unibo
Interpretazioni di Stile
Grafica Pop
Esplorando il Piccolo principe
Omaggio a Frida Kahlo
36 Ma-nifattura Piazza Ferrari 2/a

Gambettola (nv)
Fondo Luciano Comini

28 aprile - 15 luglio

Centro Culturale "Federico Fellini"

Biblioteca Comunale

Bellarina Igea-Marina (nv)
Illustrare Panzini
Un percorso visivo
creato da giovani artisti

9 giugno - 8 settembre

Museo "La casa rossa

di Alfredo Panzini"

San Leo (nv)
Vasari Experience
La presa di San Leo

su prenotazione 1.800.553800

Fortezza di San Leo

Mostre di rete
Santarcangelo (nv)
Andreco + Eron
Unearth

fino al 30 settembre

Museo Storico

Archeologico di Santarcangelo

Cattolica (nv)
Luciano Baldacci
I segni e le cose

2 giugno - 1 luglio

Galleria Comunale S. Croce

Adriana Contarini
Film in bianco e nero
Giulia Scandolara
Manifesta e soave
Valentina Forlani
Le 12 case
Robert Stout
Disegnando natura
creando relazioni
6 Embassy Gallery Viale Vespucci 33

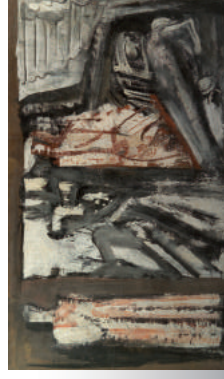
Sironi e il contemporaneo
8 Augeo Art Space Corso d'Augusto, 217

Enrico De Luigi
Varie ed eventuali
25 Lacerba Piazza Ferrari, 2

Officina del Segno

Concetta Ferrario e Paola Zoffoli

Il giardino delle delizie amorose
18 Base Agrodolce Via Sigismondo, 50

Stefano Campana
Segno e Memoria
19 Vagnini Antichità Via Goletti 1/b

Il disegno tra il pulcino
e l'elefante
4 Un Po' Retró Via Sigismondo, 89

Alessia Elettra Campana
Gatto e topo: il disegno che racconta
31 Libreria La Feltrinelli Largo G. Cesare, 4

Edoardo Massa
Desiderio selvaggio!
21 Foyer Vicolo Pescheria, 19

Luigi Maggiore
Anton Luca Nannini
Toponografie
33 Fermata Est

Via Circonvallazione meridionale, 41

Paola Ceccarelli
Realtà e (di)segno
Alessandro Piras
Luciano Vannoni
Rosanna Scatassi
Paolo Bernucci
Ars Composita
2 Palazzo Carli Corso d'Augusto, 76

Pelagio Palagi
Studi di paesi dal vero
9 Galleria Fabjbasaglia Via Suardi, 23

Yuri San, Andy F
Martina Oven
Under My Skin
7 Golden Age Tattoo Via Bertola, 15

Dal sogno al segno
Corso di tecniche grafiche
e mostra degli allievi
10 Dimora Energia Via L. Ionini, 24

Maria Pia Campagna
Labirinti
38 Imago Stampe Fine Art

Via Emilia, 1213, Santarcangelo

Cinzia Fabbri
Comprensibile
o incomprensibile!
14 Bilume Piazza Ferrari, 22

Da Capogrossi a Viani
Disegni italiani del '900
32 Libreria Riminese

P.ta Gregorio da Rimini, 13

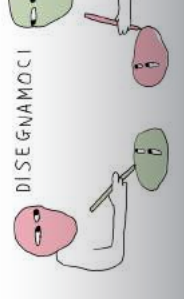
Juta
Facce
Circus Paninificio Caffè
35 Piazzetta San Martino, 8

Fabio Ceccarelli
Anarcort Film Festival
10 edizioni in 10 disegni
34 Cinema Teatro Tiberio

Via S. Giuliano, 16



Info: Ufficio IAT

Comune di Rimini

tel. 0541 53399

www.biennaledisegnorimini.it

Stampa e programma
del Circuito Open 2018
sono stati realizzati con il
contributo di Gruppo Maggioli
